



WE BUILD YOUR SAFETY

Ideal para sua casa. Elevada fiabilidade a um baixo custo.



# Porta Basculante

Porta certificada segundo a norma EN 13241-1: 2003  
Funcionamento silencioso e sem esforço.



# PORTA BASCULANTE

Funcionamento silencioso e sem esforço.



## VENTILAÇÃO

Opção de serem incorporados respiros estampados na própria chapa, com a quantidade e configuração definida pelo cliente e de acordo com a possibilidade técnica de execução.

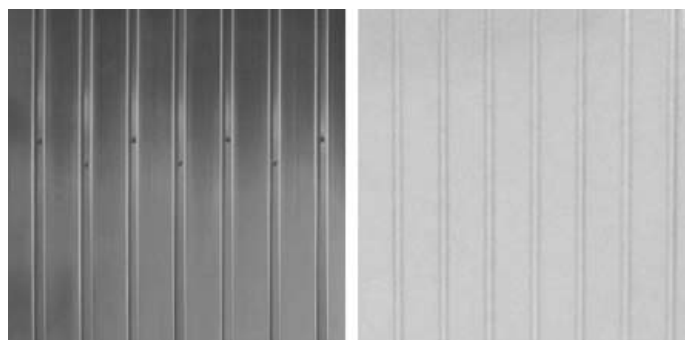

## ACABAMENTOS

Acabamento standard em chapa galvanizada ou lacada a branco. Possibilidade de poder ser lacada na cor pretendida pelo cliente, de acordo com as condições definidas na tabela de preços.

## Sob consulta

- Execução da porta com a colocação da chapa canelada na horizontal.
- Colocação de outros revestimentos, como por exemplo o revestimento a madeira.



## PORTA DE SERVIÇO

Opção de incorporar uma porta de serviço, na posição central, esquerda ou direita.



## PORTA COM AUTOMATISMO

Acionamento manual ou por automatismo. No caso do motor com a ref.ª AGM, para a porta com a fixação EV à altura, é necessário descontar 60mm à altura.



Ideal para sua casa. Elevada fiabilidade a um baixo custo.



**ACIONAMENTO**

Sistema constituído por uma fechadura que aciona os fecho laterais através de cabos de aço.



**SEGURANÇA**

Sistema com 6 molas laterais (3+3) que evitam que a porta caia em caso de quebra de uma delas.



**AFINAÇÃO**

Sistema que permite a afinação das molas.



**FECHOS**

Sistema de fechos da fechadura.



**SISTEMA DE DESEMBRAIAR**

Possibilidade de fechadura desembraiar para desembraiar o automatismo.

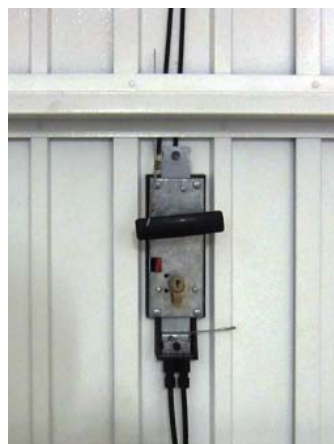

Possibilidade da fechadura desembraiar com os fechos a funcionar.





**MEDIDAS STANDARD (m) Para fixação fora de vãos\***

LARGURA	ALTURA			
2.00	2.00	2.10	2.20	2.30
2.10	2.00	2.10	2.20	2.30
2.20	2.00	2.10	2.20	2.30
2.30	2.00	2.10	2.20	2.30
2.40	2.00	2.10	2.20	2.30
2.50	2.00	2.10	2.20	2.30
2.60	2.00	2.10	2.20	2.30
2.70	2.00	2.10	2.20	2.30
2.80	2.00	2.10	2.20	2.30
2.90	2.00	2.10	2.20	2.30
3.00	2.00	2.10	2.20	2.30
3.10	2.00	2.10	2.20	2.30
3.20	2.00	2.10	2.20	2.30
3.30	2.00	2.10	2.20	2.30
3.40	2.00	2.10	2.20	2.30
3.50	2.00	2.10	2.20	2.30

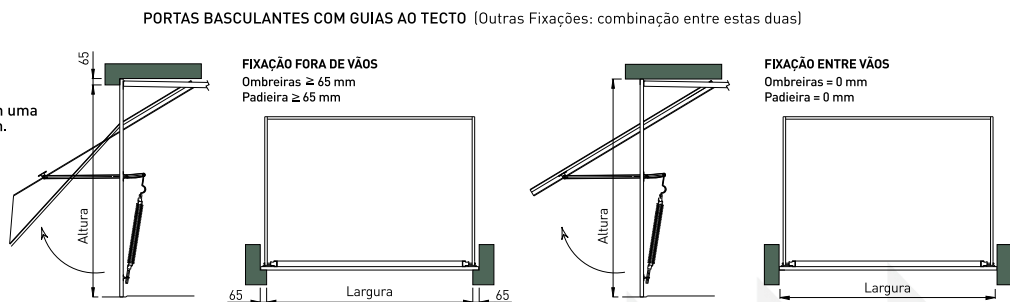
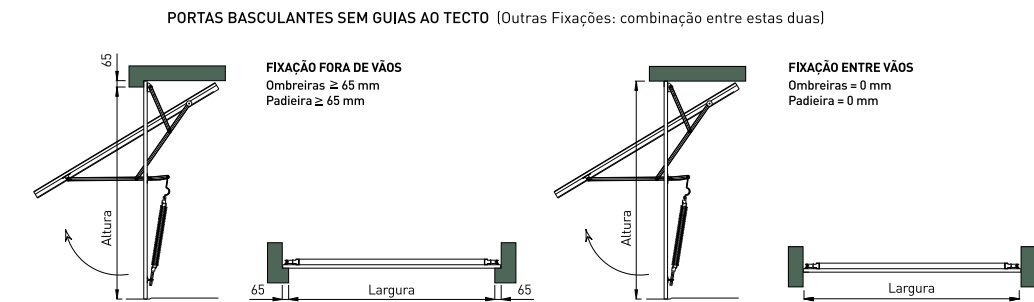

\* Não aconselhamos a execução deste tipo de porta com uma largura superior a 3.5 m e uma altura superior a 2.3 m.

**Sede**  
**VILA NOVA DE GAIA**  
Rua do Alquebre, 317  
4410-091 Serzedo VNG  
Endereço Postal:  
Apartado 121  
4416-901 Pedroso VNG  
Tel. +351 227 536 030  
Fax +351 227 536 031  
geral@agm.pt

**Filiais**  
**BRAGA**  
Rua Feliciano Ramos, 34 A  
S. Vicente  
4700-378 Braga  
Tel. +351 253 261 708  
Fax +351 253 261 963  
braga@agm.pt

**LISBOA**  
Rua Entre Muros, 54 B 3 - AQ  
2660-395 S. Julião Tojal  
Tel. +351 219 317 610  
Fax +351 219 345 994  
lisboa@agm.pt

**COVILHÃ**  
Parque Industrial do  
Tortosendo  
Rua G, Lt 57  
6200 - 823 Covilhã  
Tel. 275 776 370  
Fax. 275 776 877  
covilha@agm.pt

**ÉVORA**  
Parque Industrial Tecnológico  
Rua Circular Nascente, Lt 25  
Endereço Postal:  
Apartado 334  
7002-504 Évora  
Tel. +351 266 746 266  
Fax +351 266 730 154  
evora@agm.pt

**LOULÉ**  
Centro Emp. e Ind. Loulé, Lt 2  
Campina de Baixo  
8100-265 Loulé  
Tel. +351 289 419 006  
Fax +351 289 414 074  
loule@agm.pt